

Incorporación a la FedPatMex

División Mexicana de la Academia Internacional de Patología

La Federación de Anatomía Patológica de la República Mexicana A.C. (FedPatMex) es una organización gremial de alcance nacional que representa y vincula a las agrupaciones de médicos anatomopatólogos con el fin de impulsar, fortalecer y desarrollar dicha especialidad en México.

Uno de los objetivos de la AMPMB, Colegio es el reconocimiento de nuestra especialidad por las distintas Asociaciones de Profesionistas y Especialistas, tanto Médicas como Odontológicas. Con este objetivo en mente se han hecho diversos acercamientos y entre los más importantes está la incorporación de la AMPMB, Colegio a la FedPatMex, la cual también es reconocida como la División Mexicana de la *International Academy of Pathology (IAP)*.

Esta es una gran oportunidad para poder interactuar con los distintos colegios estatales y regionales de Médicos Anatomopatólogos y enriquecernos de su vasta experiencia y conocimiento. Así como de promover nuestras disciplinas (Patología y Medicina Bucal) en estos mismos ámbitos gremiales. En el próximo mes de octubre, dos semanas después de nuestro Congreso Anual; la FedPatMex en conjunto con la Asociación Mexicana de Patólogos apoyarán en el desarrollo del XXIX Congreso de la Sociedad Latinoamericana de Patología. Es un buen momento para concretar nuestros objetivos, asistiendo y/o participando en dicho evento.

Los beneficios de la incorporación incluyen: costos preferenciales a los eventos académicos de la FedPatMex, el reconocimiento implícito de nuestra Asociación, la solicitud de conferenciantes entre ambas organizaciones, la pertenencia automática a la *IAP*, entre otros. Estamos convencidos que la generación de estas interrelaciones redundará en el crecimiento de la AMPMB, Colegio y de cada uno de sus integrantes.

Te invitamos a seguir sumando esfuerzos.

(En la siguiente página encontrará la carta de bienvenida de la FedPatMex)

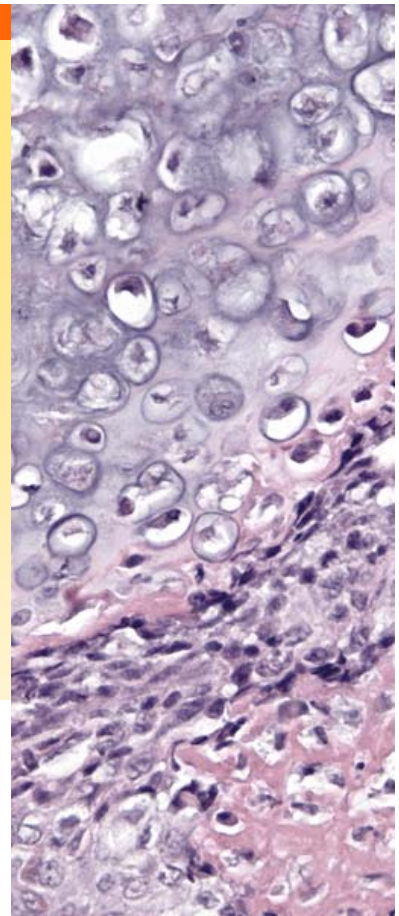

Contenido

Carta aceptación FedPatMex	2
Congreso Ponentes	3
Congreso Programa	4
Bienvenida Comité Organizador	5
Curso Pre-Congreso	5
Conferencia Primavera	6
Convocatoria elecciones	7
Convenios académicos.....	7
Convocatorias CCEl y CCP	8 y 9
Mensaje Presidente	9

Puntos de interés especial

- Próximos eventos de Patología, 2013.
- Convoc. Prox. Sede Congreso
- Curso de Educación Continua en Diagnóstico



**Federación de Anatomía Patológica
de la República Mexicana**
División Mexicana de la Academia
Internacional de Patología

CONSEJO DIRECTIVO

2011-2013

Presidente

Dr. Eduardo Luévano Flores.

Vicepresidente

Dr. Jorge Rodarte Corro

Secretario

Dr. Humberto A. López Padilla.

Tesorera

Dra. Leonor E. Martínez Alonso

—

CONSEJO CONSULTIVO

Dr. Sergio Sánchez Sosa

Dr. Arturo Ángeles Ángeles

Dr. Luis Muñoz Fernández

Dr. Ezequiel Vélez Gómez

Dr. Reynaldo Falcón Escobedo

—

*Morelos 1407-A Col. Centro,
Chihuahua Chih c.p. 31250 Tel
(614)4108555
efluevano@gmail.com
www.fedpotmex.org.mx*

10 de Noviembre de 2012

Estimado Dr. Marco Torres.

En relación a su atenta solicitud como presidente de la ASOCIACIÓN MEXICANA DE PATOLOGÍA Y MEDICINA BUCAL, COLEGIO MEXICANO DE PATOLOGÍA Y MEDICINA BUCAL, A.C., para que su agrupación sea parte de la FEDERACIÓN DE ANATOMÍA PATOLÓGICA DE LA REPÚBLICA MEXICANA; le informo que en la asamblea ordinaria de delegados, celebrada el 2 de Noviembre del presente año; se aprobó por unanimidad su ingreso.

Por lo tanto les damos la más cordial bienvenida, así como nuestro agradecimiento por su interés en pertenecer a nuestra Federación.

Atentamente

Dr. Eduardo Luévano Flores

Presidente



3 - 5 Octubre

Congreso Anual AMPMB, Colegio Monterrey 2013

Profesoras Internacionales



Dra. Patricia I. DeVilliers

Patóloga Oral y Maxilofacial
Practica Privada en Birmingham , AL
Ex-colaboradora del Departamento de Patología de la Universidad de Birmingham.

Conferencias: Actualización sobre VPH y cáncer oral. Actualización en cáncer oral



Dra. Francina Lozada-Nur

Profesora Emérita de Medicina Oral Clínica
Departamento de Ciencias Orofaciales
División de Medicina Oral, Patología Oral y Radiología Oral. Facultad de Medicina, Universidad de California. San Francisco, CA

Conferencias: El arte de diagnosticar. Diagnóstico Temprano de cáncer oral. Tratamiento de lesiones inflamatorias orales más frecuentes

Profesores Nacionales



Dr. Eduardo Luévano Flores

Presidente de la Federación de Anatomía Patológica de la República Mexicana

Conferencias: Patología quirúrgica de glándulas salivales menores. Sarcomas de Cabeza y Cuello



Dr. Carlos Ortiz Hidalgo

Jefe del Departamento de Patología, Hospital ABC, Cd. De México

Conferencia: Seminario de inmunohistopatología de casos selectos de cabeza y cuello.



Dr. Cesar Villalpando Trejo

Cirujano Oral y Maxilofacial
Vicepresidente de la Asociación Mexicana de Cirugía Bucal y Maxilofacial, Colegio

Tesorero del Consejo Mexicano de Cirugía Oral y Maxilofacial

Conferencia: Uso de la imagenología y esterolitografía en el manejo y planeación quirúrgica de lesiones óseas.



Dr. Raúl A. González Villanueva

Cirujano Oral y Maxilofacial
Servicio de Cirugía Oral y Maxilofacial, Hospital Regional de PEMEX, Reynosa, Tamaulipas.

Conferencia: Diagnóstico y tratamiento quirúrgico en patología bucal y maxilofacial.

Conferencias

- El arte de diagnosticar
- Diagnóstico temprano de cáncer oral
- Tratamiento de lesiones inflamatorias orales más frecuentes
- Actualización sobre VPH y cáncer oral
- Actualización en Patología Oral
- Patología quirúrgica de glándulas salivales menores
- Sarcomas de Cabeza y Cuello
- Seminario de Inmunohistopatología de casos selectos de cabeza y cuello
- Diagnóstico y tratamiento quirúrgico en patología bucal y maxilofacial



Curso de Educación Continua en Diagnóstico (CECD)

Coordinadora

C.D. Esp. P.B. Angela Sierra Manchireli

Curso satélite con formato de autoevaluación.

25 casos selectos de cabeza y cuello para evaluación, acompañados de:

- Radiografías
- Tinciones especiales
- Inmunohistoquímica
- Imágenes Clínicas

Se entregará material visual histopatológico desarrollado en el sistema Aperio.

Cuota de recuperación

Colegiados AMPMB \$50 dlls (\$700.00 M.N.)

No Socios \$70 dlls (\$1,000.00 M.N.)

Apoiado por "Técnica Galván"

<http://www.tecnicalgalvan.com.mx/>

Congreso Anual AMPMB, Colegio 2013 Programa

Miércoles 02 de Octubre 2013

Curso Pre-congreso "La microscopia desde el principio" 08:00-20:00 hrs
Patrocinado por "Técnica Galván"

Jueves 03 de Octubre 2013

REGISTRO	08:00-09:00 hrs
Conferencia Magistral. Dra. Francina Lozada-Nur	09:00-10:00 hrs
INAUGURACION	10:30-11:00 hrs
RECESO	11:00-11:30 hrs
Conferencia Magistral. Dra. Patricia DeVilliers	11:30-13:00 hrs
Conferencia Magistral. Dr. César Villalpando Trejo	13:00-14:00 hrs
COMIDA	14:00-16:00 hrs
Presentaciones Orales. Concurso de Casos Clínicos e Investigación	16:00-17:30 hrs
Presentación de Carteles. Concurso de Casos Clínicos e Investigación	17:30-19:00 hrs
4a Reunión Nacional de Profesores de Patología y Medicina Bucal	19:00-21:00 hrs
BIENVENIDA	21:00-22:30 hrs

Viernes 04 de Octubre 2013

Seminario de Inmunohistoaptología. Dr. Carlos Ortíz Hidalgo	08:00-10:00 hrs
Conferencia Magistral. Dra. Patricia DeVilliers	10:00-11:30 hrs
Conferencia Magistral. Dra. Francina Lozada-Nur	11:30-13:00 hrs
Conferencias Simultáneas.	13:00-14:00 hrs
- Dr. Eduardo Luévano (Centro de Convenciones FO-UANL)	
- Dr. Raúl A. González (Auditorio de Educación a Distancia FO-UANL)	
COMIDA	14:00-16:00 hrs
Evento Simultáneo	
- Conferencia Magistral. Dr. Eduardo Luévano (CC, FO-UANL)	16:00-17:00 hrs
- Presentaciones Orales. Concurso CCel (AED, FO-UANL)	16:00-19:00 hrs
Asamblea General. AMPMB, Colegio	19:00-21:00 hrs
ACTO SOCIAL. Cena de Gala	21:00-22:30 hrs

Sábado 05 de Octubre 2013

Conferencia Magistral. Dra. Francina Lozada-Nur	09:00-10:30 hrs
Conferencia AMPMB. Dr. Marco Torres	10:30-11:30 hrs
Conferencia Clínico-Patológica	11:30-13:30 hrs
PREMIACION. Concurso Casos Clínicos e Investigación	13:30-14:00 hrs
Toma de Posesión Consejo Directivo 2013-2014	14:00-14:30 hrs
CLAUSURA	14:30 hrs

Este evento tiene el aval académico de las siguientes Asociaciones e Instituciones:



Consejo Mexicano de Cirugía Oral y Maxilofacial, A.C.



FO-UANL



FedPatMex

AMPMB
COLEGIO

¡Bienvenidos a Monterrey!

La Facultad de Odontología de la Universidad Autónoma de Nuevo León (FO-UANL) y la Asociación Mexicana de Patología y Medicina Bucal, Colegio A.C. (AMPMB) comparten propósitos y objetivos, entienden la realidad que nos motiva a seguir en la labor de difusión de la Patología y la Medicina Bucal. Buscamos posicionar al Conocimiento Científico en los cimientos de las Escuelas y Facultades de brindan formación Odontológica.

El Comité Organizador Local esta favorecido por recibir a la Comunidad Odontológica el 3, 4 y 5 de Octubre del 2013 en la FO-UANL, Monterrey, para llevar a cabo el Segundo Congreso Anual de la AMPMB.

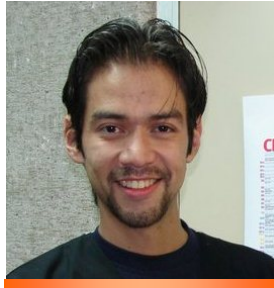

¡Sean todos, Bienvenidos a Monterrey!

C.D. Esp. P.B. Carlos Reyes Escalera
Presidente
Comité Organizador

“Sorprenderse, extrañarse, es comenzar a entender”

José Ortega y Gasset

Curso Pre-Congreso

Curso Teórico-Practico: “La Microscopia desde el principio”

Cupo limitado a 25 personas, se realizará el miércoles 02 de octubre, un día antes de las actividades del Congreso Nacional AMPMB, Colegio. Iniciando a las 09:00 hrs y concluyendo a las 20:00 hrs.

Este curso es auspiciado por Técnica Galván representante autorizado de Carl Zeiss en México. Estudiantes y Residentes tienen preferencia. Aparte su lugar durante su registro en línea:

<http://www.ampmbcolegio.org.mx/registro.htm>

Mayor información en: <http://www.ampmbcolegio.org.mx/cursopre.htm>

o al correo: ampmbcolegio@gmail.com



Convocatoria Sede Congreso Nacional AMPMB, Colegio 2014

Se convoca a todos los interesados en presentar postulación para la sede del 3^{er} Congreso Anual de la AMPMB a realizarse en 2014.

Los interesados deberán mandar correo-e a la dirección: ampmbcolegio@gmail.com con asunto: “Sede Congreso 2014” y una presentación ejecutiva en *power point* que describa las ventajas de la sede y los apoyos institucionales con que se cuenta.

Las presentaciones serán expuestas durante la Asamblea General de la Asociación el día viernes 04 de octubre y en ese momento se votará para definir la sede del próximo congreso.

Es indispensable que al menos un integrante del comité organizador sea miembro activo de la Asociación.

Con un atento saludo

**Consejo Directivo
AMPMB, Colegio**

Próximo eventos de Patología 2013

- AAOMP Annual Meeting. Junio 14-19, Hilton Portland & Executive Towers. Portland, Oregon, USA.
- 2° Congreso Anual AMPMB, Colegio. Octubre 3, 4 y 5. Universidad Autónoma de Nuevo León, Monterrey.
- XXIX Congreso de la Sociedad Latinoamericana de Patología. Asociación Mexicana de Patólogos y Federación de Anatomía Patológica de la República Mexicana. Octubre 15-19, Oaxaca, México.
- Curso Magno de Patología Bucal, UNAM. Noviembre 28 y 29. Ciudad Universitaria, UNAM, Distrito Federal.



Conferencia de Primavera AMPMB, Colegio Facultad de Odontología Universidad Autónoma de Nuevo León

En el marco de la Semana Cultural de la Facultad de Odontología - UANL, el martes 07 de mayo se llevó a cabo la 2ª conferencia de primavera de la AMPMB, Colegio. Dicha actividad fue impartida por la Dra. Janett Soriano González, quien se desarrolla como Profesora de Tiempo Completo en la Facultad de Odontología de la Universidad Quetzalcóatl de Irapuato. El tema desarrollado fue: "Biopsia Oral: indicaciones, limitaciones y contraindicaciones".

La conferencia de primavera de la AMPMB, Colegio es un espacio tanto académico como de difusión en el que la Asociación a través de sus Miembros Colegiados o Asociados busca dar a conocer temas relevantes y de interés para los profesionistas de la salud bucal, así como a la sociedad en general. Este espacio es cedido por una Institución Educativa, de Salud o de Difusión. El ponente es propuesto por el Consejo Directivo de entre los Miembros Activos de la Asociación y su participación es aprobada por la Comisión Científica en turno. Los gastos de transporte, hospedaje y alimentación son cubiertos por la Asociación, y busca la participación decidida de nuestros agremiados.

Si estás interesado en apoyarnos envíanos un correo-e (ampmbcolegio@gmail.com) con el tema que te gustaría desarrollar (recuerda que el tema debe ser de interés general) y por supuesto tus datos de contacto. Esperamos poder contar con una amplia lista de opciones para las próximas ediciones.

¡Tu participación marcará la diferencia!

“Dichoso es aquel que mantiene una profesión que coincide con su afición”

George Bernard Shaw

Convocatoria para elección de Vicepresidente y Tesorero del Consejo Directivo AMPMB, Colegio

Con base en el Artículo 18° de los Estatutos de la AMPMB, Colegio y del Reglamento de Elecciones derivado del citado artículo, el Consejo Directivo convoca a sus Miembros Colegiados y Asociados a postular candidatos a ocupar la Vicepresidencia 2013-2014, así como la figura de Tesorero para el período 2013-2015.

La postulación debe apegarse a los lineamientos marcados por el Reglamento de Elecciones, se plasman a continuación algunos artículos que deben considerarse cabalmente.

Artículo 7. El Consejo Directivo emitirá anualmente en junio la convocatoria para presentar candidaturas a participar en el siguiente Consejo Directivo. Los candidatos a Vicepresidente y Tesorero deberán ser propuestos al menos por tres Miembros Colegiados.

Artículo 8. Los candidatos a Vicepresidente deberán hacer llegar su Plan de Trabajo a más tardar en el mes de julio. El plan de trabajo será publicado para su conocimiento en la página web de la AMPMB.

Artículo 9. Son requisitos para ser candidato a Vicepresidente y Tesorero:

- Ser Miembro Colegiado de la AMPMB.
- Pertenecer a la AMPMB Colegio por lo menos durante dos años.
- Estar al corriente en sus cuotas.
- Tener reconocimiento profesional, así como solvencia ética y moral en el ejercicio de la profesión.
- No estar bajo algún proceso legal por demanda o querrela relacionada con la profesión.
- Presentar la documentación que acredite lo anterior.

El documento completo puede ser descargado de la siguiente dirección electrónica: http://www.ampmbcolegio.org.mx/index_htm_files/Reglamento%20de%20Elecciones%20AMPMB,%20Colegio.pdf o acceder a la página web de la Asociación: www.ampmbcolegio.org.mx y entrar a la pestaña "Documentos de interés".

Las postulaciones serán recibidas durante todo el mes de junio.

**Consejo Directivo
AMPMB, Colegio**

Convenios Académicos

A través de la presidencia de la AMPMB, Colegio se han realizado acercamientos con otras asociaciones de profesionistas y especialistas para promover convenios académicos que fortalezcan la relación de nuestros agremiados, así como de nuestras disciplinas, a través del intercambio de experiencias, ponentes y proyectos.

Tal es el caso de la Asociación Mexicana de Cirugía Bucal y Maxilofacial, Colegio; de la Asociación Mexicana de Implantología Bucal y la Asociación Mexicana de Endodoncia.

Se espera poder concretar estos convenios durante el segundo semestre del 2013.



Homenaje
Prof. ISAAC VAN DER WAAL



Durante los trabajos de la XI Reunión de la Academia Iberoamericana de Patología y Medicina Bucal y el XII Congreso de la Sociedad Española de Medicina Oral (16-18 mayo) se rindió homenaje a la brillante trayectoria del Dr. van der Waal.

Un breve resumen de su curriculum:

Graduado en la Facultad de Odontología en la Universidad de Utrecht, Países Bajos. 1979-2011 Profesor Titular de Patología Oral de la Universidad Vrije en Amsterdam, Países Bajos. Coautor de más de 375 artículos científicos y de varios libros y atlas relacionados con la Patología Oral.

Pertenece al grupo de la OMS para el estudio de las Lesiones Potencialmente malignas de la cavidad oral.

La próxima reunión de la AIPMB se llevará a cabo en Chile del 9-11 de octubre.

CONVOCATORIA AL CONCURSO DE CASOS CLÍNICOS E INVESTIGACIÓN EN PATOLOGÍA Y MEDICINA BUCAL DEL CONGRESO NACIONAL AMPMB, COLEGIO MONTERREY 2013

A nombre de la AMPMB se hace una cordial invitación a participar en el concurso de casos clínicos e investigación en Patología y Medicina Bucal que se llevará a cabo durante del Segundo Congreso Anual de la AMPMB a celebrarse en Monterrey N.L., los días 3, 4 y 5 de octubre del 2013. Podrán participar estudiantes de licenciatura o posgrado, cirujanos dentistas y médicos especialistas con trabajos acerca de patología y medicina bucal realizados en México y en el extranjero.

OBJETIVO. El propósito es involucrar a la comunidad médica-odontológica a las actividades de investigación y divulgación de los conocimientos sobre las áreas de medicina y patología bucal

BASES. Podrán participar estudiantes de licenciatura, estudiantes de posgrado y profesionales de la salud con trabajos de investigación y/o casos clínicos en el campo de la patología y medicina bucal; en dos posibles modalidades, exposición oral o cartel. Como requisito de participación se deberá enviar un resumen del trabajo con los siguientes apartados:

- Título del trabajo: Deberá ser escrito con mayúsculas, conciso, con extensión máxima de 20 palabras.
- Autor (es): Los nombres deberán escribirse por completo comenzando por el nombre, continuando por el apellido paterno y materno, sin títulos ni grados profesionales, el ponente deberá ser remarcado en negritas, se especificará el departamento, sección o laboratorio al que pertenecen los autores seguido de la institución.
- Modalidad en la que desea participar:
 - * Cartel
 - * Exposición oral
- Categoría:
 - * Estudiante de licenciatura
 - * Estudiante de posgrado (especialidad, maestría o doctorado)
 - * Libre (profesionales de la salud con actividades de práctica general o especialistas que en el momento del cierre de la convocatoria no estén integrados a un programa de posgrado como alumnos)
- Área:
 - * Caso clínico
 - * Investigación
- Resumen: El texto se procesará en el programa de Word Microsoft Office con letra Arial de 12 puntos, sin sangrías, sin exceder las 300 palabras, a espacio sencillo, con puntuación adecuada y sin faltas de ortografía.
 - * En la modalidad de caso clínico deberá contar con las siguientes características: Introducción, Presentación del Caso, Discusión y Conclusiones.
 - * En la modalidad de investigación: Introducción, Objetivo, Material y Métodos, Resultados, Discusión y Conclusiones.
- Contacto: Cuenta de correo electrónico del ponente

ACEPTACIÓN DEL RESUMEN. Todos los resúmenes deberán ser enviados al correo: ampmbcolegio@gmail.com con asunto "concurso de casos clínicos o investigación 2013" a partir de la presente convocatoria y hasta el día 1 de agosto del 2013, para ser revisados por los miembros del Comité Científico de la AMPMB. Los trabajos aceptados recibirán una carta de aceptación por e-mail a partir del día 26 de agosto del mismo año. Todos los trabajos aceptados se reproducirán en las memorias del Congreso.

CARACTERÍSTICAS DEL CARTEL: Las dimensiones deberán ser de 90 cm de ancho x 120 cm de largo en posición vertical, impresos en papel fotográfico. Los escudos de las instituciones participantes deberán presentarse en la parte superior del cartel. La información debe concordar con el resumen enviado y se deberán incluir las referencias bibliográficas.

CARACTERÍSTICAS DE LA EXPOSICIÓN ORAL: Las exposiciones orales deberán ser elaboradas en formato Power Point de Microsoft Office y contarán con 10 minutos para su presentación, con 2 minutos de preguntas posteriores; se realizará de manera muy estricta el uso del cronómetro. La información dada a conocer deberá ser coherente con el resumen enviado.

EVALUACIÓN DE LOS TRABAJOS: Los trabajos serán evaluados por los miembros de la AMPMB designados por el comité organizador quienes fungirán como jueces. Cada trabajo será calificado al menos por tres evaluadores. Los jueces no podrán participar como autores de trabajos a concurso. Se evaluará:

- * Calidad de la presentación
- * Facilidad de presentación del ponente
- * Originalidad
- * Metodología en caso de investigaciones. Diagnóstico o resolución en los casos clínicos
- * Aportación al conocimiento

PREMIACIÓN: La decisión final será inapelable. Se premiarán con reconocimientos los 3 primeros lugares por área (caso clínico o investigación), modalidad (exposición oral o cartel) y categoría (estudiantes de pregrado, de posgrado y libre). Los trabajos ganadores del primer lugar obtendrán una beca del 100% para todos los autores, en el congreso de la AMPMB del 2014. Deberán de participar al menos 7 participantes por cada categoría, en caso de haber menos el comité se reserva el derecho de dejar vacante algún premio notificándolo a los participantes.

Coordinadora: Dra. Janett Soriano Gozález, correo-e: sgjtt23@hotmail.com

CONVOCATORIA CONFERENCIA CLINICO-PATOLOGICA DEL CONGRESO NACIONAL AMPMB, COLEGIO MONTERREY 2013

Estimado(a) colega:

En nombre de la **Asociación Mexicana de Patología y Medicina Bucal, Colegio** y del Comité Organizador de nuestro Congreso Anual, le hacemos la más cordial invitación a participar en la Conferencia Clínico-Patológica (CCP) aportando un caso clínico. La CCP se llevará a cabo el 5 de octubre de este año dentro de las actividades del 2º Congreso Anual de la AMPMB en Monterrey, Nuevo León.

La Conferencia Clínico Patológica es un ejercicio académico que representa la culminación de las actividades en los congresos de Patología y Medicina Bucal. Durante la CCP se discuten, en una sesión abierta, casos clínicos interesantes que fueron previamente proporcionados por colegas. Los casos son enviados a otros participantes quienes analizan la información que recibieron, la cual consiste en una breve historia clínica junto con la fotografía del caso y/o imagenología del mismo. Con base en los datos se analizan las posibilidades diagnósticas para sustentar un probable diagnóstico final.

Los casos deberán ser enviados al correo electrónico de la AMPMB: ampmbcolegio@gmail.com con asunto: "**CASO PARA LA CCP**". La fecha límite para recibir los correos es el día 30 de junio de 2013. El formato de las fotografías digitales debe ser JPEG. Todos los casos recibidos serán revisados para su aprobación por el Comité Organizador de la CCP. Los autores de los casos enviados recibirán un mail agradeciendo su participación y posteriormente una notificación con la aceptación o no aceptación del caso el 08 de julio.

Las características de la participación son:

- Contar con un caso clínico ORIGINAL y de RELEVANCIA ACADEMICA
- Poseer el caso en su totalidad
- Contar con evidencia del diagnóstico que proporciona y presentarla en la Conferencia
- No haber sido publicado previamente en revistas nacionales o internacionales
- Ser seleccionado por el comité organizador de la CCP

Es importante señalar que el Comité Organizador será especialmente cuidadoso de que no se haga ningún mal uso de los casos participantes ni tampoco sean utilizados con algún fin diferente de los autorizados por quienes los han proporcionado. Los casos presentados seguirán perteneciendo a quienes los hayan enviado. Nuestro fin es únicamente académico y se respetarán los derechos de propiedad intelectual sobre su trabajo.

Coordinador: Dr. Fabián Ocampo Acosta, correo-e: fabian@uabc.edu.mx

Mensaje de nuestro Presidente

Estimado(a) colega:

Con júbilo comparto este segundo número del Boletín de la Asociación Mexicana de Patología y Medicina Bucal. La AMPMB nació hace poco menos de dos años, en noviembre de 2011. En estos primeros 18 meses gracias a la participación de los integrantes ha habido muchos logros, entre los más importantes podemos mencionar: dos conferencias con sede en la Facultad de Odontología de la Universidad Autónoma de Nuevo León, el Primer Congreso Nacional realizado en Villahermosa con más de 400 asistentes de 22 estados de la República Mexicana, así como de la República del Salvador y finalmente la afiliación de la AMPMB a la Federación de Anatomía Patológica de la República Mexicana, que a su vez nos incorpora a la *International Academy of Pathology*. Ahora estamos a unos meses del Segundo Congreso Nacional en Monterrey, Nuevo León, cuya sede será la Facultad de Odontología que ha sido un apoyo muy importante para la AMPMB. Estamos también próximos a celebrar las segundas elecciones de Vicepresidente y a realizar el primer cambio de Consejo Directivo.

Segundo número, segundo paso, que significa continuar hacia un largo camino. ¡Nos vemos pronto en Monterrey 2013!

Dr. Marco Torres Carmona
Presidente
AMPMB, Colegio



**Consejo Directivo
2012-2013**

Dr. Marco Torres Carmona
Presidente

Dr. Fabián Ocampo Acosta
Vicepresidente

*Dra. María de la Luz Garza de
la Garza*
Secretaria

Dr. Gerardo Meza García
Tesorero

Dr. Miguel Padilla Rosas
Comisión Científica

Dra. Beatriz Aldape Barrios
**Comisión Relaciones
Internacionales**

Dr. Mario Nava Villalba
Comisión Política

Dr. Elías Romero de León
Consejo Consultivo

Dr. Carlos Reyes Escalera
**Presidente Ejecutivo del
Comité Organizador, Con-
greso Anual 2013**

AMPMB, Colegio A.C.

La Asociación Mexicana de Patología y Medicina Bucal, Colegio A.C. es el resultado del esfuerzo de los especialistas en éstas áreas por conformar un órgano que nos agrupe, represente y busque el reconocimiento de éstas disciplinas en las diversas academias, sociedades, asociaciones, colegios y consejos tanto médicos como odontológicos, así como en instituciones de salud y educativas. Te invitamos a formar parte de este proyecto, que sin duda nos fortalecerá como gremio e impulsará el desarrollo de la Patología y Medicina Bucal en México.



Dirección postal:
Av. Lázaro Cárdenas 211, Col.
Estrella, Querétaro, Qro.,
México. C.P. 76030.

Correo electrónico:
ampmbcolegio@gmail.com

Página web:
www.ampmbcolegio.org.mx

AMPMB

COLEGIO